

1 2 3 4 5 6

A B C D E F G H

Point de fixation 73267P
73267P fixation point

Kit 73265M ou 73266N
73265M or 73266N kit

| Code art. Art. number | Modèle Model |
|--------------------------|-----------------------------|
| 73265M | Standard |
| 73266N | Axe renforcé High torque |

| Rep. | Qté. | Désignation |
|------|------|------------------------------------|
| 1 | 1 | Insert haut / Upper insert |
| 2 | 1 | Penture / Pivot hinge |
| 3 * | NA | Point de fixation / Fixation point |

* : les points de fixation sont à commander en supplément des kits 73265M et 73266N, il en faut 1 par perçage (étape b).
* : fixation points must be ordered separately from 73265M and 73266N kits, 1 is needed per drilling (step b).

a) : Recouper le tube à la longueur H-107 selon plan cote H sur plan commercial. Ebavurer.
Cut the tube at a H-107 height. H is on the commercial drawing. Remove burrs.

b) : Percer les trous diamètre 15 ± 1 espacés les uns des autres de E (sur plan commercial) ou d'un entraxe précisé par le client. Ebavurer.
Drill the $\varnothing 15 \pm 1$ holes spaced from each other by E (E is given on the commercial drawing) or by a specific distance given by the customer. Align holes with lower fixation point(s). Remove burrs.

c) : Insérer les point de fixation (73267P repéré 3) dans le tube, les pousser jusqu'à position avec une tige.
Insert the fixation point (73267P identified 3) into the tube, set them in the right position using a rod.

d) : Rentrer en force (en alignant avec les autres points de fixation) l'insert haut (repéré 1)
Push (think of aligning with holes and lower fixation point(s)) the upper insert (identified 1).

| | | | | | | | |
|---------------|--------------|-----------|---|--------|----------|---|---------------|
| E | Vérif. par : | Plan N° : | Penture recoupable : mise en oeuvre Adjustable to size pivot-hinge : set-up sheet Drehstangen mit adjustierbarer Höhe : Montage Notiz | | | ZA La Barogne, av. des 22 Arpents 77230 Moussy le Neuf Tél: 01 60 03 62 00; Fax: 01 60 03 62 49 | |
| D | | 07779G | | | | | |
| C | | | Dessiné le : | Ech. : | Format : | | Dessiné par : |
| B | | | 27/03/13 | 1:2 | A3 | | CM |
| A | | | | | | | |
| Modifications | | | | | | Vérifié par : | |

Ce plan est la propriété de ADLER SAS et ne peut être reproduit ou employé sans le consentement écrit de ADLER SAS

| 1 | 2 | 3 |
|-------------------------------------|---|--|
| Paramètre Parameter Parameter | A renseigner To fill Zu erfüllen | Description Description Beschreibung |
| A | Ja | $3 < Ja < 66-2xEv$ |
| | Jb | $6 < Jb < 69-2xEv$ |
| | H ** | Encadrement Door frame / Türrahmen |
| | Ev * | $5 < Ev < 16$ (verre glass glas) $5 < Ev < 19$ (autre other andere) |
| B | A calculer / To calculate / Berechnung | |
| | A | $A = 73-Ja$ |
| | B | $B = 76-Jb$ |
| | V | $V = H-Ja-Jb$ |
| | E | $E = (H-149)/2$ |
| C | D | $D > 2xEv+7$ |
| | J | $J_{min} = \sqrt{D^2 + (Ev + 15,5)^2} - D$ |

* : Pour porte plus épaisse, cocher l'option et spécifier l'épaisseur.
 * : For thicker door, check the option and specify the thickness.
 * : Für dickere Tür, Option wählen und Dicke angeben.

** : Si $6000 > H > 3097$, cocher l'option et spécifier la hauteur.
 ** : If $6000 > H > 3097$, check the option and specify the height.
 ** : Wenn $6000 > H > 3097$, Option wählen und Höhe angeben.

| Options / Options / Optionen | | | A spécifier To specify Angeben |
|--------------------------------|--|----------------------------------|--------------------------------------|
| Décor / Finish / Oberfläche | Inox brossé Brushed stainless steel Edelstahl Gebürstet | 73265M + 73267P | <input type="checkbox"/> |
| | Poli miroir Mirror polished Polierte Oberfläche | 73265M + 73267P + 2x73225T | <input type="checkbox"/> |
| Verre / Glass / Glas | Verre feuilleté trempé Tempered laminated glass Gehärtetes VSG | 73264L | <input type="checkbox"/> |
| | Verre feuilleté non trempé Untempered laminated glass Ungehärtetes VSG | 73262G | <input type="checkbox"/> |
| Porte / Door / Tür | Ev > 16 mm | 73260G | <input type="checkbox"/> |
| | H > 3097 mm | 73261H | <input type="checkbox"/> |

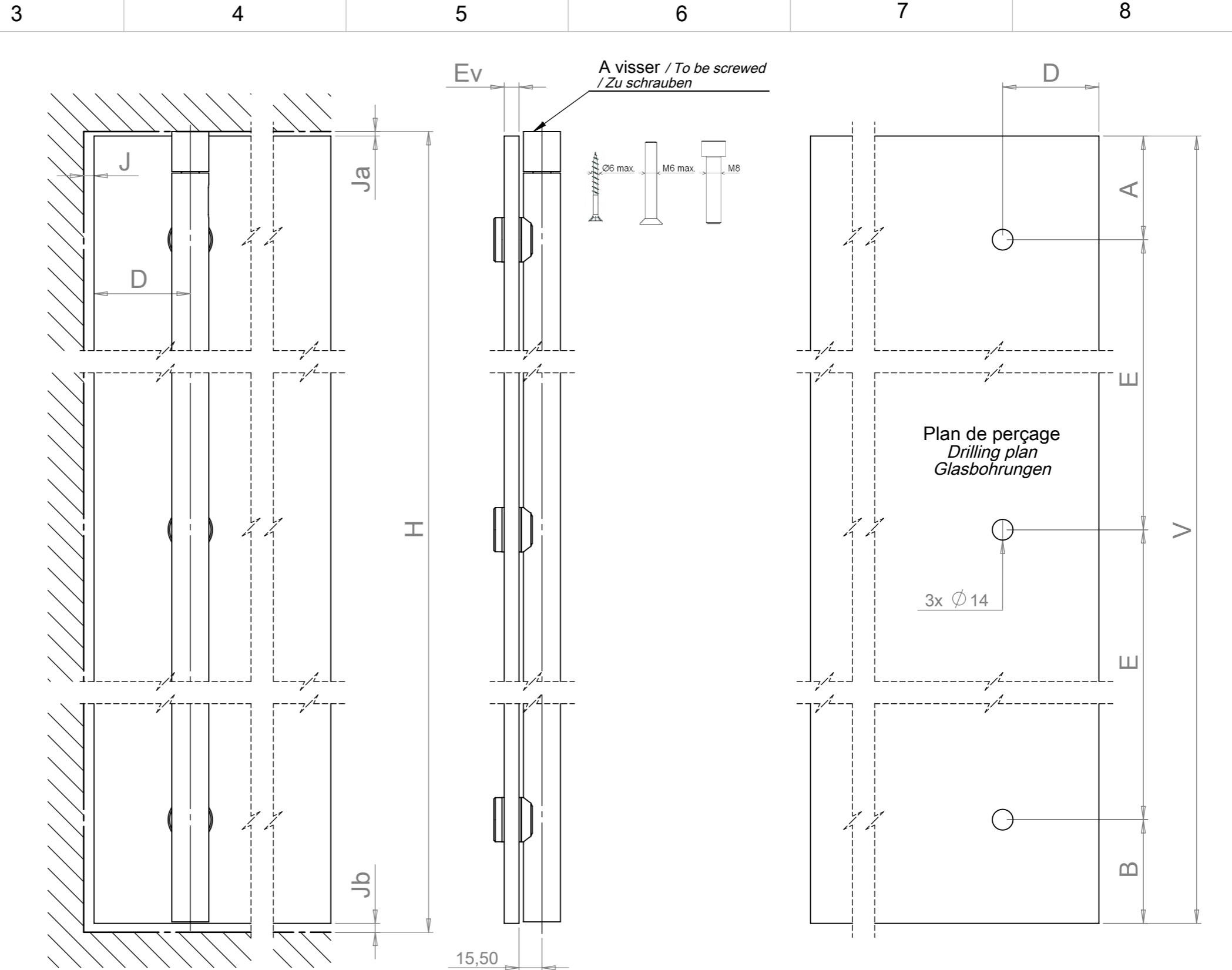

Produit spécial, marchandise non reprise.
 Special item, good cannot be returned.
 Sonderanfertigung, Waren werden nicht zurückgenommen.

Quantité / Quantity / Menge : _____

Date / Date / Datum : _____

Cachet et signature :
 Stamp and signature:
 Stempel und Unterschrift: _____

| | | | | | | |
|---------------|--------------|---|--|---|----------------------------|---------------|
| E | Vérif. par : | Plan N° : 73265M + 73267P -Com | Penture Ø 25 pleine hauteur pour ferme porte Ø 25 full height strap hinge for door closer Drehstange Ø 25 in voller Höhe für Türschliesser | ZA La Barogne, av. des 22 Arpents 77230 Moussy le Neuf Tél: 01 60 03 62 00; Fax: 01 60 03 62 49 | | |
| D | | | | | | |
| C | | | | | | |
| B | | | | | | |
| A | | | | | | |
| Modifications | | Dessiné le : 11/06/09 | Ech. : 1:3 | Format : A3 | Dessiné par : C. MARTIN | Vérifié par : |

Ce plan est la propriété de ADLER SAS et ne peut être reproduit ou employé sans le consentement écrit de ADLER SAS

| 1 | 2 | 3 |
|-------------------------------------|---|--|
| Paramètre Parameter Parameter | A renseigner To fill Zu erfüllen | Description Description Beschreibung |
| A | Ja | $3 < Ja < 66-2 \times Ev$ |
| | Jb | $6 < Jb < 69-2 \times Ev$ |
| | H** | Encadrement Door frame / Türrahmen |
| | Ev* | $5 < Ev < 16$ (verre glass glas) $5 < Ev < 19$ (autre other andere) |
| B | A calculer / To calculate / Berechnung | |
| | A | $A = 73 - Ja$ |
| | B | $B = 76 - Jb$ |
| | V | $V = H - Ja - Jb$ |
| | E | $E = (H - 149) / 3$ |
| C | D | $D > 2 \times Ev + 7$ |
| | J | $J_{min} = \sqrt{D^2 + (Ev + 15,5)^2} - D$ |

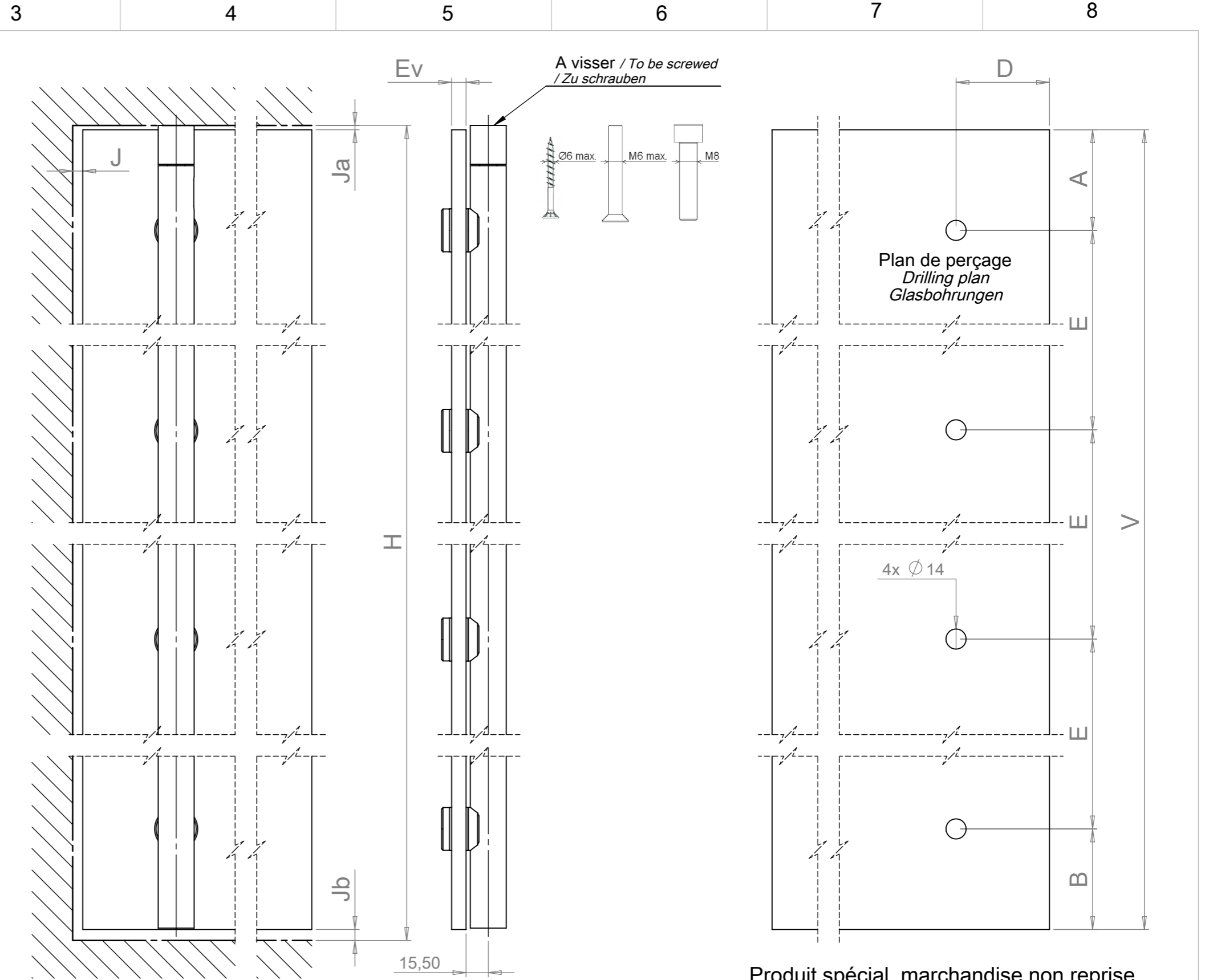

* : Pour porte plus épaisse, cocher l'option et spécifier l'épaisseur.
 * : For thicker door, check the option and specify the thickness.
 * : Für dickere Tür, Option wählen und Dicke angeben.

** : Si $6000 > H > 3097$, cocher l'option et spécifier la hauteur.
 ** : If $6000 > H > 3097$, check the option and specify the height.
 ** : Wenn $6000 > H > 3097$, Option wählen und Höhe angeben.

| Options / Options / Optionen | | | A spécifier To specify Angeben |
|------------------------------|--|-----------------------------------|--------------------------------------|
| Décor / Finish / Oberfläche | Inox brossé Brushed stainless steel Edelstahl Gebürstet | 73265M + 2x73267P | <input type="checkbox"/> |
| | Poli miroir Mirror polished Polierete Oberfläche | 73265M+ 2x73267P + 3x73225T | <input type="checkbox"/> |
| Verre / Glass / Glas | Verre feuilleté trempé Tempered laminated glass Gehärtetes VSG | 73264L | <input type="checkbox"/> |
| | Verre feuilleté non trempé Untempered laminated glass Ungehärtetes VSG | 73262G | <input type="checkbox"/> |
| Porte / Door / Tür | Ev > 16 mm | 73260G | <input type="checkbox"/> |
| | H > 3097 mm | 73261H | <input type="checkbox"/> |

Produit spécial, marchandise non reprise.
 Special item, good cannot be returned.
 Sonderanfertigung, Waren werden nicht zurückgenommen.

Quantité / Quantity / Menge : _____

Date / Date / Datum : _____

Cachet et signature :
 Stamp and signature:
 Stempel und Unterschrift: _____

| | | | | | | |
|---------------|--------------|--------------|--|---|---------------|---------------|
| E | Vérif. par : | Plan N° : | Penture Ø 25 pleine hauteur pour ferme porte Ø 25 full height strap hinge for door closer Drehstange Ø 25 in voller Höhe für Türschliesser | ZA La Barogne, av. des 22 Arpents 77230 Moussy le Neuf Tél: 01 60 03 62 00; Fax: 01 60 03 62 49 | | |
| D | | 73265M + | | | | |
| C | | 2x73267P | | | | |
| B | | -Com | | | | |
| A | | | | | | |
| Modifications | | Dessiné le : | Ech. : | Format : | Dessiné par : | Vérifié par : |
| | | 17/03/10 | 1:3 | A3 | C. MARTIN | |

| 1 | 2 | 3 |
|-------------------------------------|---|--|
| Paramètre Parameter Parameter | A renseigner To fill Zu erfüllen | Description Description Beschreibung |
| A | Ja | $7 < Ja < 66-2xEv$ |
| | Jb | $6 < Jb < 69-2xEv$ |
| | H ** | Encadrement Door frame / Türrahmen |
| | Ev * | $5 < Ev < 16$ (verre glass glas) $5 < Ev < 19$ (autre other andere) |
| B | A calculer / To calculate / Berechnung | |
| | A | $A = 73-Ja$ |
| | B | $B = 76-Jb$ |
| | V | $V = H-Ja-Jb$ |
| | E | $E = (H-149)/2$ |
| C | D | $D > 2xEv+7$ |
| | J | $J_{min} = \sqrt{D^2 + (Ev + 15,5)^2} - D$ |

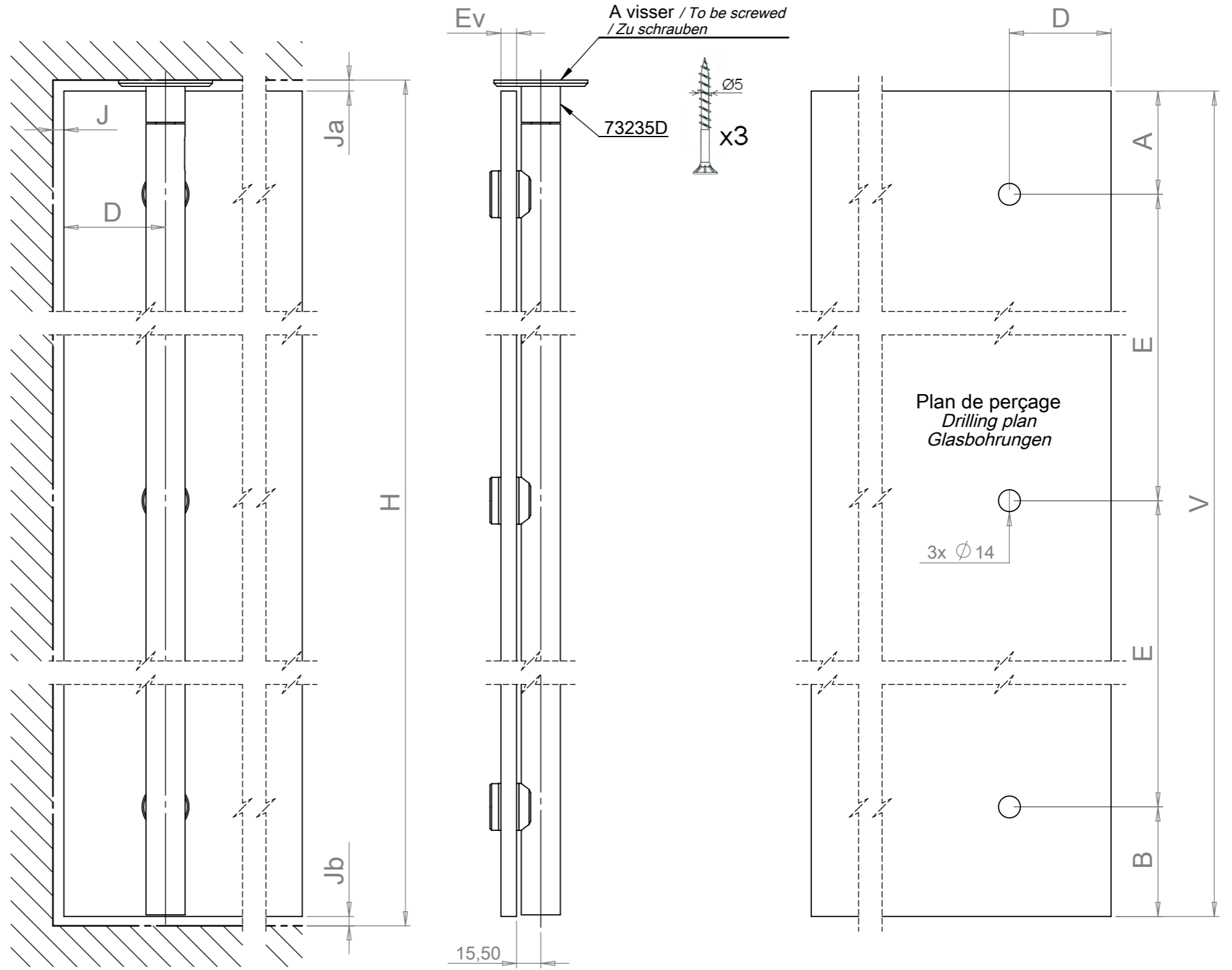

* : Pour porte plus épaisse, cocher l'option et spécifier l'épaisseur.
 * : For thicker door, check the option and specify the thickness.
 * : Für dickere Tür, Option wählen und Dicke angeben.

** : Si $6000 > H > 3097$, cocher l'option et spécifier la hauteur.
 ** : If $6000 > H > 3097$, check the option and specify the height.
 ** : Wenn $6000 > H > 3097$, Option wählen und Höhe angeben.

| Options / Options / Optionen | | | A spécifier To specify Angeben |
|--------------------------------|--|--|--------------------------------------|
| Décor / Finish / Oberfläche | Inox brossé Brushed stainless steel Edelstahl Gebürstet | 73265M + 73267P + 73234C | <input type="checkbox"/> |
| | Poli miroir Mirror polished Polierte Oberfläche | 73265M + 73267P + 73278A + 2x73225T | <input type="checkbox"/> |
| Verre / Glass / Glas | Verre feuilleté trempé Tempered laminated glass Gehärtetes VSG | 73264L | <input type="checkbox"/> |
| | Verre feuilleté non trempé Untempered laminated glass Ungehärtetes VSG | 73262G | <input type="checkbox"/> |
| Porte / Door / Tür | Ev > 16 mm | 73260G | <input type="checkbox"/> |
| | H > 3097 mm | 73261H | <input type="checkbox"/> |

Quantité / Quantity / Menge : _____

Date / Date / Datum : _____

Cachet et signature :
Stamp and signature:
Stempel und Unterschrift: _____

| | | | | | | |
|---------------|--------------|--------------|--|---|---------------|---------------|
| E | Vérif. par : | Plan N° : | Penture Ø 25 pleine hauteur pour ferme porte Ø 25 full height strap hinge for door closer Drehstange Ø 25 in voller Höhe für Türschliesser | ZA La Barogne, av. des 22 Arpents 77230 Moussy le Neuf Tél: 01 60 03 62 00; Fax: 01 60 03 62 49 | | |
| D | | 73265M + | | | | |
| C | | 73267P + | | | | |
| B | | 73234C | | | | |
| A | | -Com | | | | |
| Modifications | | Dessiné le : | Ech. : | Format : | Dessiné par : | Vérifié par : |
| | | 09/09/09 | 1:3 | A3 | C. MARTIN | |

Produit spécial, marchandise non reprise.
 Special item, good cannot be returned.
 Sonderanfertigung, Waren werden nicht zurückgenommen.

| 1 | 2 | 3 |
|-------------------------------------|---|--|
| Paramètre Parameter Parameter | A renseigner To fill Zu erfüllen | Description Description Beschreibung |
| A | Ja | $7 < Ja < 66-2xEv$ |
| | Jb | $6 < Jb < 69-2xEv$ |
| | H** | Encadrement Door frame / Türrahmen |
| | Ev* | $5 < Ev < 16$ (verre glass glas) $5 < Ev < 19$ (autre other andere) |
| B | A calculer / To calculate / Berechnung | |
| | A | $A = 73 - Ja$ |
| | B | $B = 76 - Jb$ |
| | V | $V = H - Ja - Jb$ |
| | E | $E = (H - 149) / 3$ |
| C | D | $D > 2xEv + 7$ |
| | J | $J_{min} = \sqrt{D^2 + (Ev + 15,5)^2} - D$ |

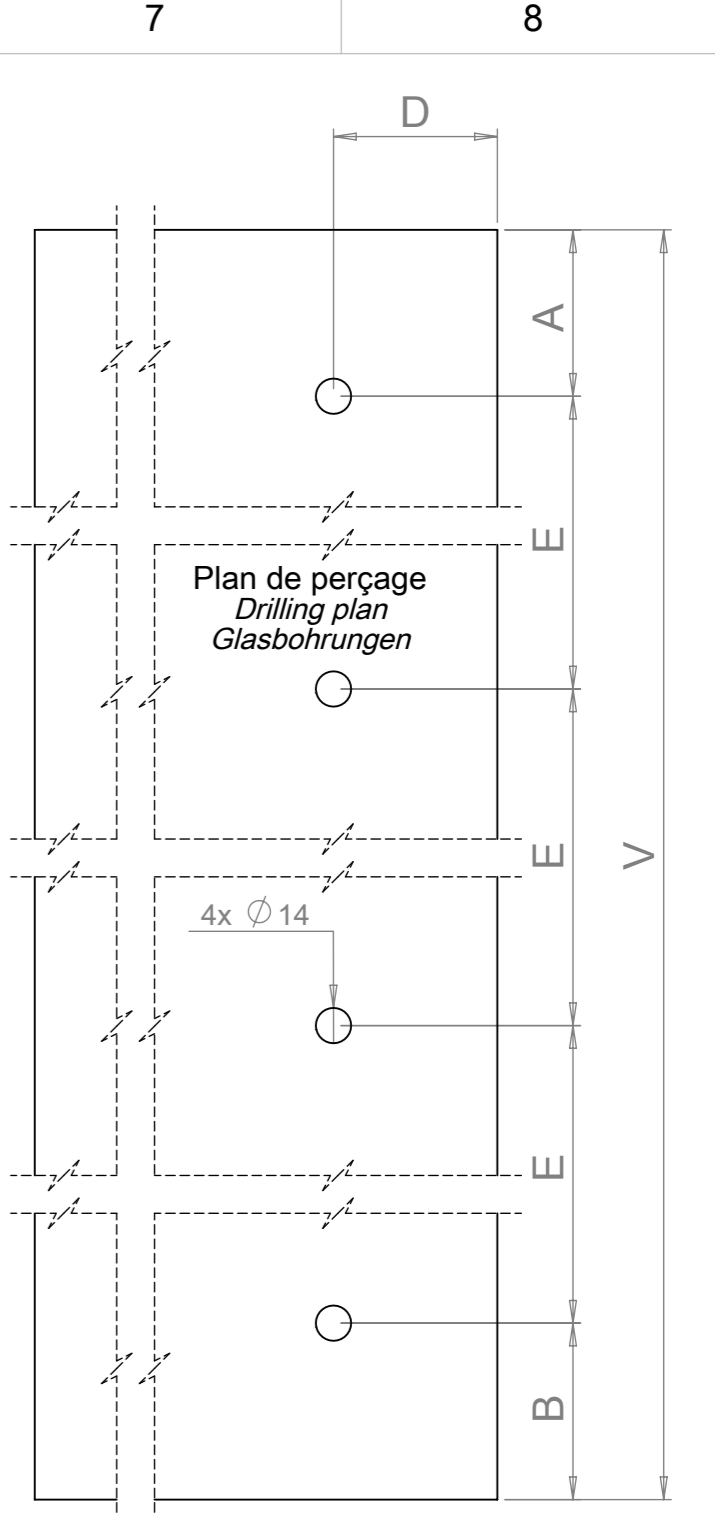
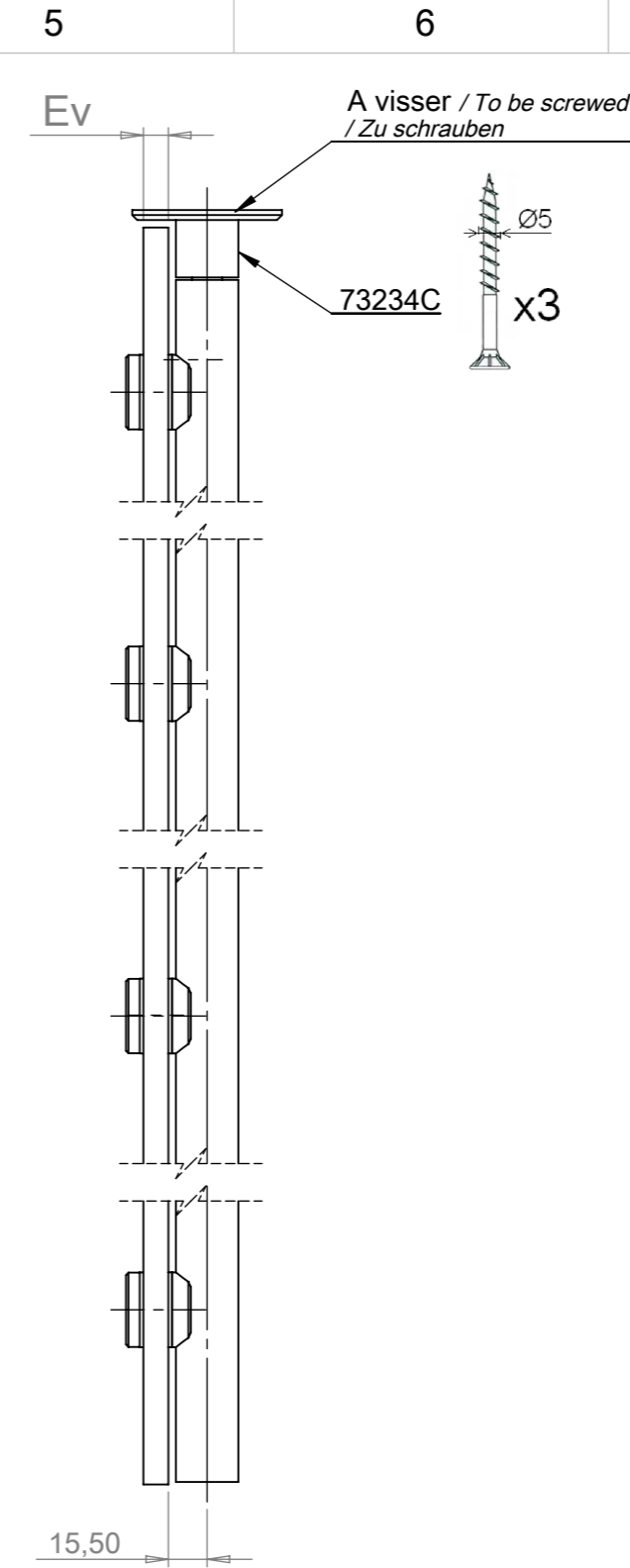
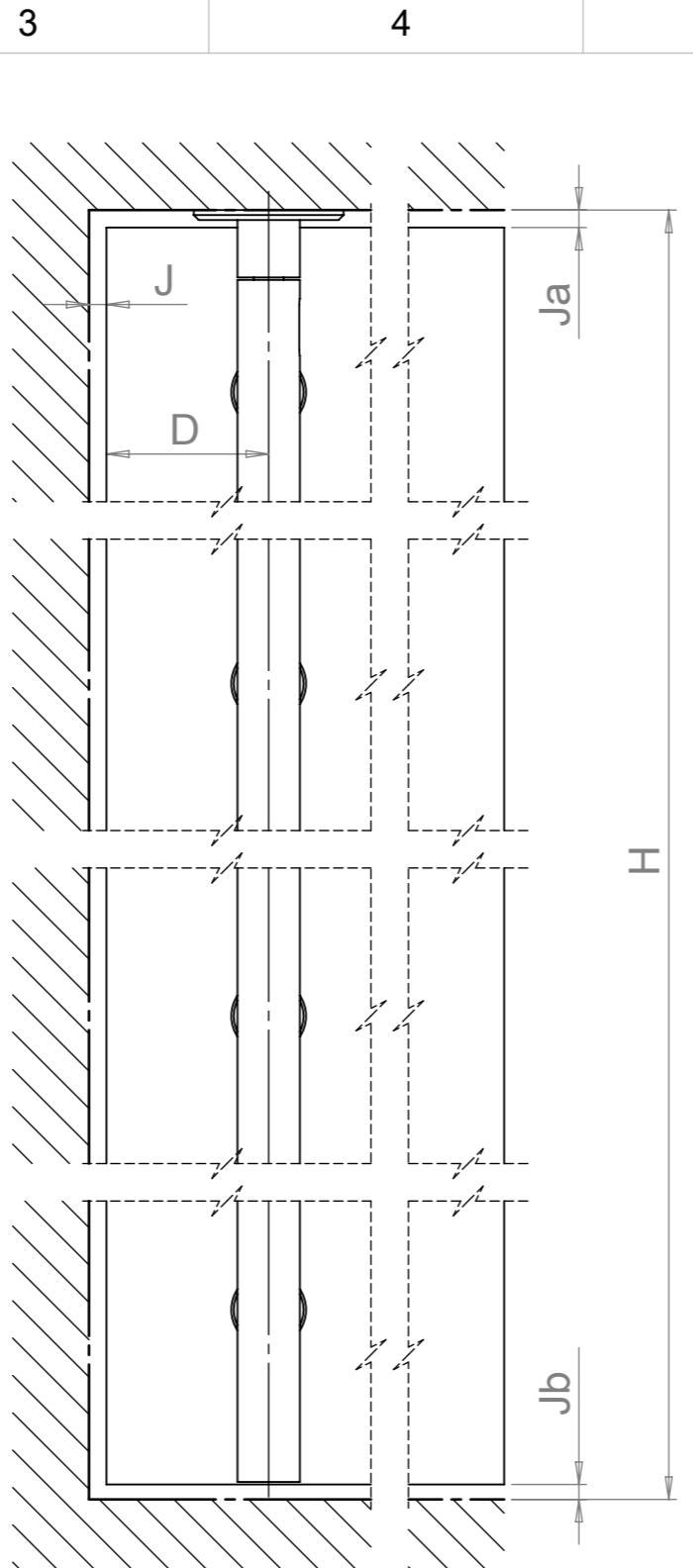

* : Pour porte plus épaisse, cocher l'option et spécifier l'épaisseur.
 * : For thicker door, check the option and specify the thickness.
 * : Für dickere Tür, Option wählen und Dicke angeben.

** : Si $6000 > H > 3097$, cocher l'option et spécifier la hauteur.
 ** : If $6000 > H > 3097$, check the option and specify the height.
 ** : Wenn $6000 > H > 3097$, Option wählen und Höhe angeben.

| Options / Options / Optionen | | | A spécifier To specify Angeben |
|--------------------------------|--|--|--------------------------------------|
| Décor / Finish / Oberfläche | Inox brossé Brushed stainless steel Edelstahl Gebürstet | 73265M + 2x73267P + 73234C | <input type="checkbox"/> |
| | Poli miroir Mirror polished Polierte Oberfläche | 73265M + 2x73267P + 73278A + 3x73225T | <input type="checkbox"/> |
| Verre / Glass / Glas | Verre feuilleté trempé Tempered laminated glass Gehärtetes VSG | 73264L | <input type="checkbox"/> |
| | Verre feuilleté non trempé Untempered laminated glass Ungehärtetes VSG | 73262G | <input type="checkbox"/> |
| Porte / Door / Tür | Ev > 16 mm | 73260G | <input type="checkbox"/> |
| | H > 3097 mm | 73261H | <input type="checkbox"/> |

Quantité / Quantity / Menge : _____

Date / Date / Datum : _____

Cachet et signature :
Stamp and signature:
Stempel und Unterschrift: _____

| | | | | | | |
|---------------|--------------|--------------|--|---|---------------|---------------|
| E | Vérif. par : | Plan N° : | Penture Ø 25 pleine hauteur pour ferme porte Ø 25 full height strap hinge for door closer Drehstange Ø 25 in voller Höhe für Türschliesser | ZA La Barogne, av. des 22 Arpents 77230 Moussy le Neuf Tél: 01 60 03 62 00; Fax: 01 60 03 62 49 | | |
| D | | 73265M + | | | | |
| C | | 2x73267P + | | | | |
| B | | 73234C | | | | |
| A | | -Com | | | | |
| Modifications | | Dessiné le : | Ech. : | Format : | Dessiné par : | Vérifié par : |
| | | 17/03/10 | 1:3 | A3 | C. MARTIN | |

Produit spécial, marchandise non reprise.
 Special item, good cannot be returned.
 Sonderanfertigung, Waren werden nicht zurückgenommen.

| 1 | 2 | 3 |
|-------------------------------------|---|---|
| Paramètre Parameter Parameter | A renseigner To fill Zu erfüllen | Description Description Beschreibung |
| A | Ja | 3 < Ja < 66-2xEv |
| | Jb | 6 < Jb < 69-2xEv |
| | H ** | Encadrement Door frame / Türrahmen |
| | Ev * | 5 < Ev < 16 (verre glass glas) |
| | | 5 < Ev < 19 (autre other andere) |
| B | A calculer / To calculate / Berechnung | |
| | A | A = 73-Ja |
| | B | B = 76-Jb |
| | V | V = H-Ja-Jb |
| | E | E = (H-149)/2 |
| C | D | D > 2xEv+7 |
| | J | $J_{\min} = \sqrt{D^2 + (Ev + 15,5)^2} - D$ |

* : Pour porte plus épaisse, cocher l'option et spécifier l'épaisseur.
 * : For thicker door, check the option and specify the thickness.
 * : Für dickere Tür, Option wählen und Dicke angeben.

** : Si 6000 > H > 3097, cocher l'option et spécifier la hauteur.
 ** : If 6000 > H > 3097, check the option and specify the height.
 ** : Wenn 6000 > H > 3097, Option wählen und Höhe angeben.

| Options / Options / Optionen | | | A spécifier To specify Angeben |
|--------------------------------|--|--|--------------------------------------|
| Décor / Finish / Oberfläche | Inox brossé Brushed stainless steel Edelstahl Gebürstet | 73265M + 73267P + 73235D | <input type="checkbox"/> |
| | Poli miroir Mirror polished Polierte Oberfläche | 73265M + 73267P + 73235D + 3x73225T | <input type="checkbox"/> |
| Verre / Glass / Glas | Verre feuilleté trempé Tempered laminated glass Gehärtetes VSG | 73264L | <input type="checkbox"/> |
| | Verre feuilleté non trempé Untempered laminated glass Ungehärtetes VSG | 73262G | <input type="checkbox"/> |
| Porte / Door / Tür | Ev > 16 mm | 73260G | <input type="checkbox"/> |
| | H > 3097 mm | 73261H | <input type="checkbox"/> |

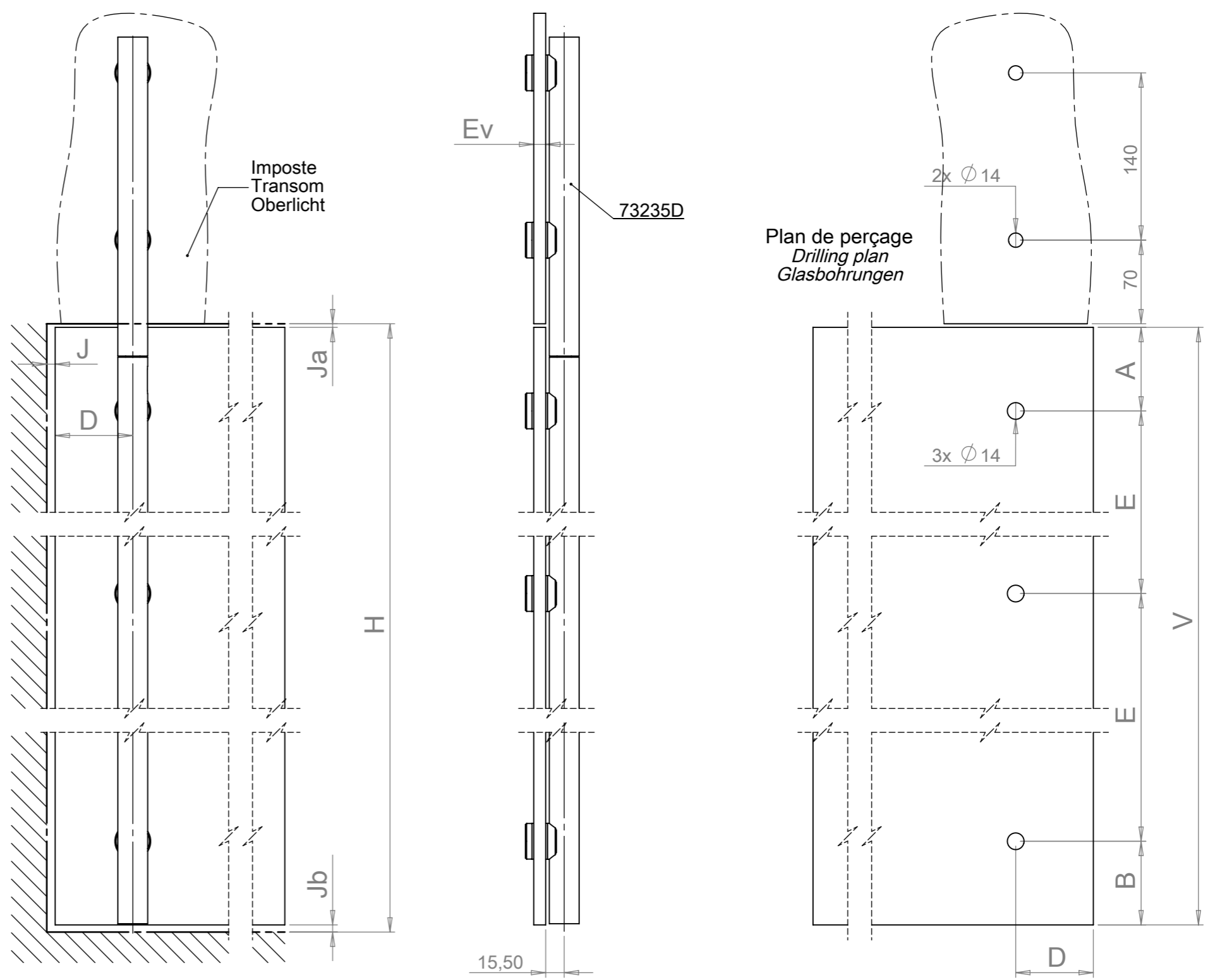

Produit spécial, marchandise non reprise.
 Special item, good cannot be returned.
 Sonderanfertigung, Waren werden nicht zurückgenommen.

Quantité / Quantity / Menge : _____

Date / Date / Datum : _____

Cachet et signature :
 Stamp and signature:
 Stempel und Unterschrift: _____

| | | | | | | |
|---------------|--------------|--------------|--|---|---------------|---------------|
| E | Vérif. par : | Plan N° : | Penture Ø 25 pleine hauteur pour ferme porte Ø 25 full height strap hinge for door closer Drehstange Ø 25 in voller Höhe für Türschliesser | ZA La Barogne, av. des 22 Arpents 77230 Moussy le Neuf Tél: 01 60 03 62 00; Fax: 01 60 03 62 49 | | |
| D | | 73265M + | | | | |
| C | | 73267P + | | | | |
| B | | 73235D | | | | |
| A | | -Com | | | | |
| Modifications | | Dessiné le : | Ech. : | Format : | Dessiné par : | Vérifié par : |
| | | 19/06/09 | 1:4 | A3 | C. MARTIN | |

| 1 | 2 | 3 |
|-------------------------------------|---|---|
| Paramètre Parameter Parameter | A renseigner To fill Zu erfüllen | Description Description Beschreibung |
| A | Ja | 3 < Ja < 66-2xEv |
| | Jb | 6 < Jb < 69-2xEv |
| | H ** | Encadrement Door frame / Türrahmen |
| | Ev * | 5 < Ev < 16 (verre glass glas) |
| | | 5 < Ev < 19 (autre other andere) |
| B | A calculer / To calculate / Berechnung | |
| | A | A = 73-Ja |
| | B | B = 76-Jb |
| | V | V = H-Ja-Jb |
| | E | E = (H-149)/3 |
| C | D | D > 2xEv+7 |
| | J | $J_{\min} = \sqrt{D^2 + (Ev + 15,5)^2} - D$ |

* : Pour porte plus épaisse, cocher l'option et spécifier l'épaisseur.
 * : For thicker door, check the option and specify the thickness.
 * : Für dickere Tür, Option wählen und Dicke angeben.

** : Si 6000>H>3097, cocher l'option et spécifier la hauteur.
 ** : If 6000>H>3097, check the option and specify the height.
 ** : Wenn 6000>H>3097, Option wählen und Höhe angeben.

| Options / Options / Optionen | | | A spécifier To specify Angeben |
|------------------------------|--|--|--------------------------------------|
| Décor / Finish / Oberfläche | Inox brossé Brushed stainless steel Edelstahl Gebürstet | 73265M + 2x73267P + 73235D | <input type="checkbox"/> |
| | Poli miroir Mirror polished Polierte Oberfläche | 73265M + 2x73267P + 73235D + 4x73225T | <input type="checkbox"/> |
| Verre / Glass / Glas | Verre feuilleté trempé Tempered laminated glass Gehärtetes VSG | 73264L | <input type="checkbox"/> |
| | Verre feuilleté non trempé Untempered laminated glass Ungehärtetes VSG | 73262G | <input type="checkbox"/> |
| Porte / Door / Tür | Ev > 16 mm | 73260G | <input type="checkbox"/> |
| | H > 3097 mm | 73261H | <input type="checkbox"/> |

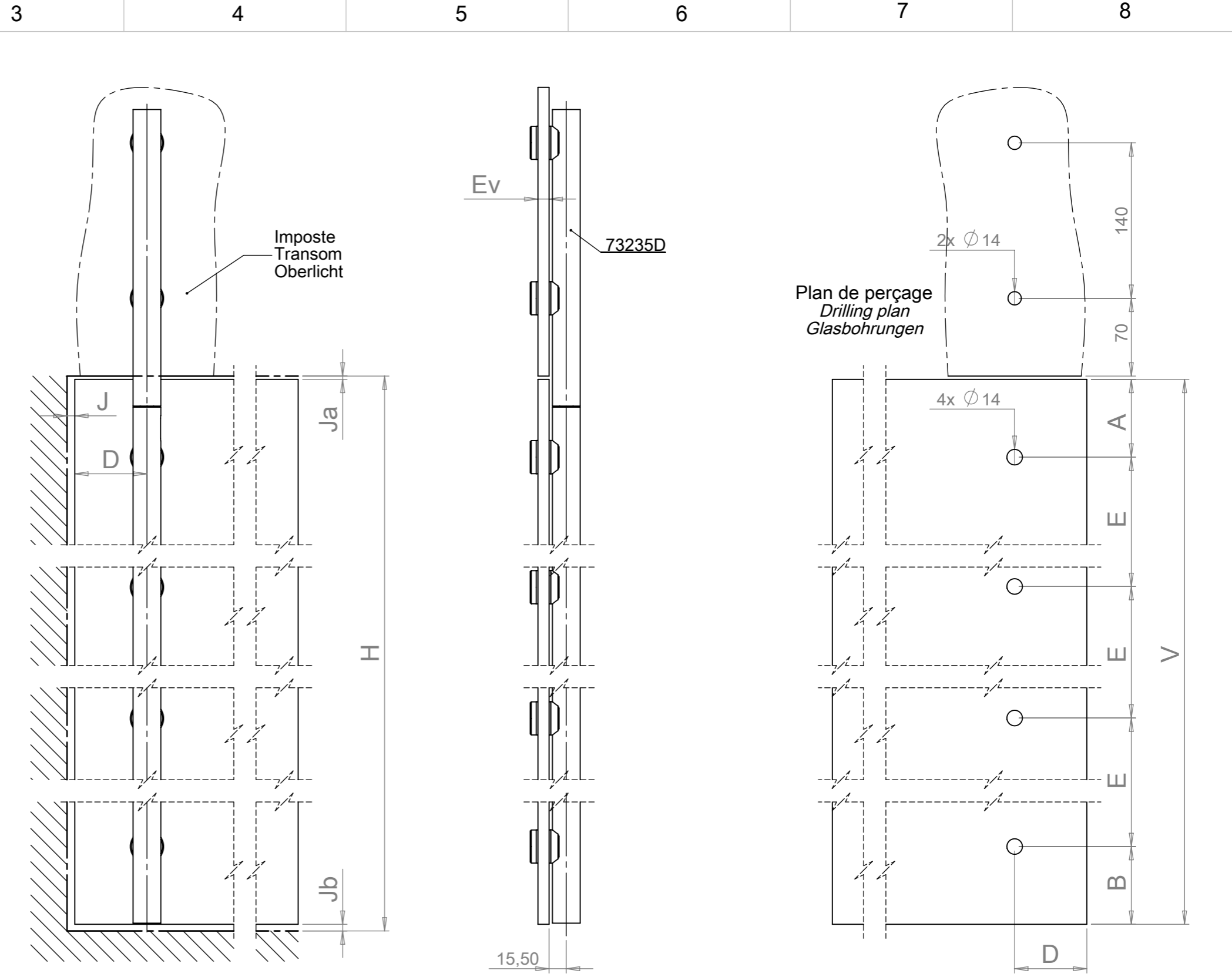

Produit spécial, marchandise non reprise.
 Special item, good cannot be returned.
 Sonderanfertigung, Waren werden nicht zurückgenommen.

Quantité / Quantity / Menge : _____

Date / Date / Datum : _____

Cachet et signature :
 Stamp and signature:
 Stempel und Unterschrift: _____

| | | | | | | |
|---------------|--------------|--------------|---|---|---------------|---------------|
| E | Vérif. par : | Plan N° : | Penture ϕ 25 pleine hauteur pour ferme porte ϕ 25 full height strap hinge for door closer Drehstange ϕ 25 in voller Höhe für Türschliesser | ZA La Barogne, av. des 22 Arpents 77230 Moussy le Neuf Tél: 01 60 03 62 00; Fax: 01 60 03 62 49 | | |
| D | | 73265M + | | | | |
| C | | 2x73267P + | | | | |
| B | | 73235D | | | | |
| A | | -Com | | | | |
| Modifications | | Dessiné le : | Ech. : | Format : | Dessiné par : | Vérifié par : |
| | | 17/03/10 | 1:4 | A3 | C. MARTIN | |